

**Malzeme Tanımı:** SERÇE-1 HAVA ARACI BATARYASI (M-128)

Batarya, Lityum iyon kimyasına sahiptir.

**Teknik Özellikler:**

**Fiziksel Özellikler:**

- Maksimum Boyutlandırma (A x B x C): < 140 x 145 x 60
- Maksimum Ağırlık: <2.2 kg

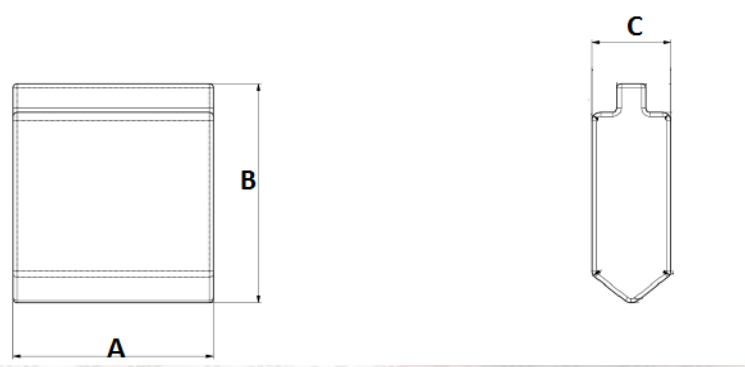

**Hücre Özellikleri:**

- Hücre Yapısı: 6S x 7P
- Batarya Gerilimi: ~ 25.20 V
- Batarya Akımı: ~ 23.45 Ah

**Çevre Koşulları:**

- Operasyonel Sıcaklık Aralığı: (-20°C, +50°C)
- Saklama Sıcaklık Aralığı: (-30°C, +60°C)

**Önemli Not:** Ürün, 3. kişilerin Fikri ve Sınai Mülkiyet Haklarını ihlal etmemelidir.

Ürünün yerleştirilmesi kapsamında çalışmak isteyen firmaların; ilgili alandaki deneyimlerini, referanslarını ve ürünü yerleştirebilecek yetkinlikte olduğunu anlatan en fazla iki sayfa tanıtım dokümanını [millilestirme@aselsan.com.tr](mailto:millilestirme@aselsan.com.tr) adresine göndermeleri beklenmektedir.